Großstadt-Mission Hamburg-Altona e.V. und Töchter

Großstadt-Mission

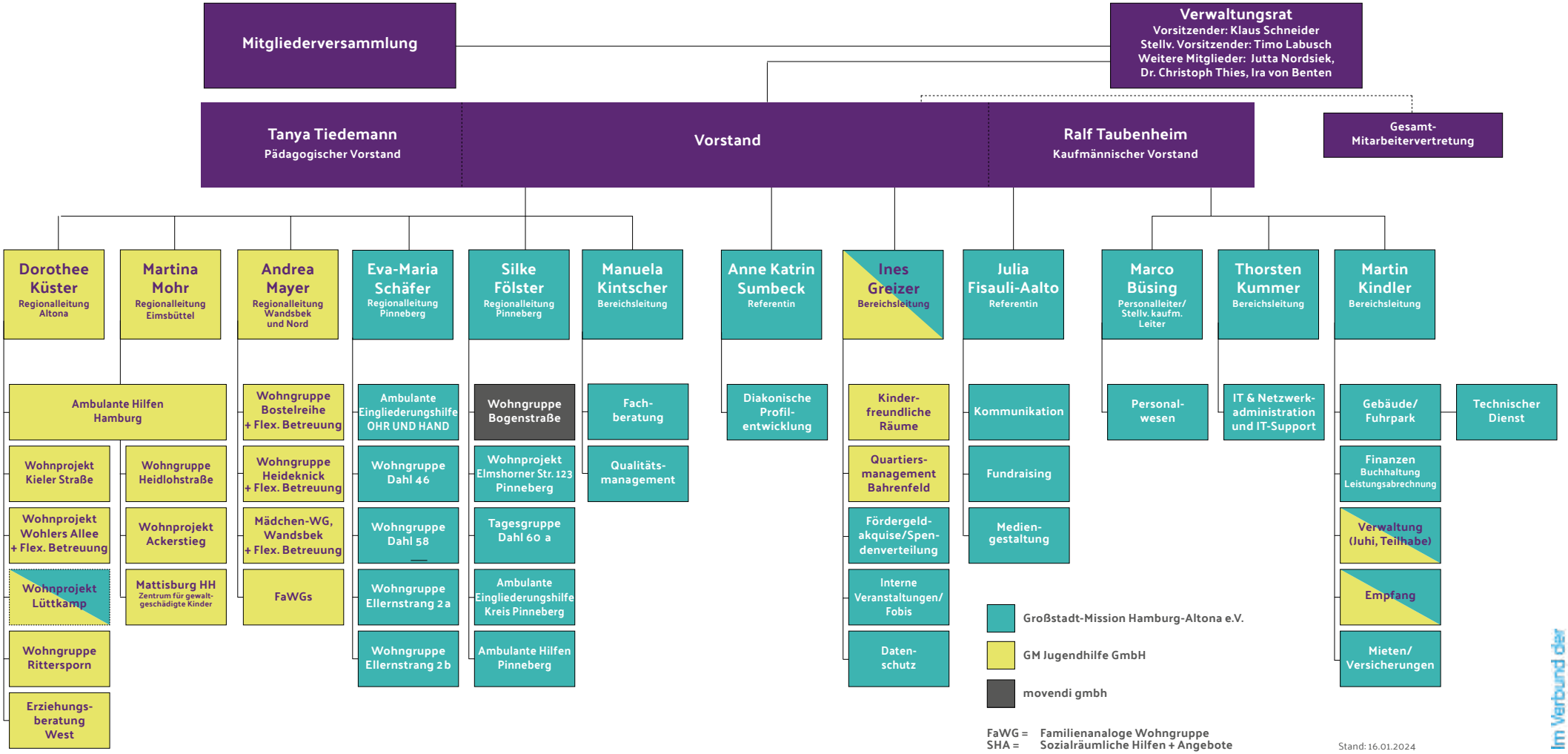

FaWG = Familienanaloge Wohngruppe
SHA = Sozialräumliche Hilfen + Angebote

Stand: 16.01.2024

Im Verbund der Diakonie